

dieckmann[®]
made in Germany

FS-Rahmendrücker auf ovaler Rosette 1200/2133

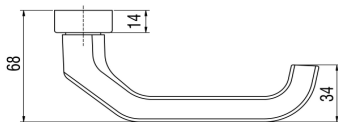

1300/2133

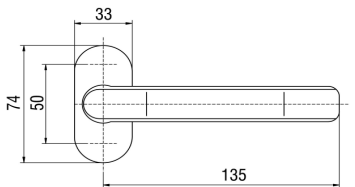
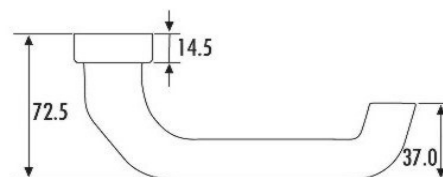
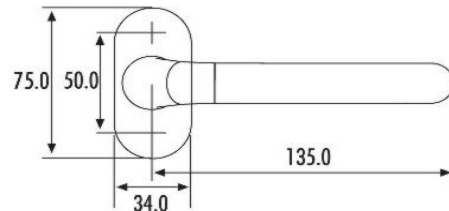

- nach DIN 18273 FS geprüft
- Drücker fest-drehbar gelagert, mit Rückholmechanik
- Clip-Deckrosette auf Stahl-Unterkonstruktion
- 9mm Vierkant
- EST Drückerführung
- verdeckte M5-Verschraubung
- einliegende Kunststoffrasten
- lieferbar in EST, F1 und F12
- dazugehöriger Massivstift, Typ FS 9x130, Art.-Nr. 0573/09130/00

Zertifikat anbei!

ÜBEREINSTIMMUNGSZERTIFIKAT**Reg.-Nr. 12 5717 - DO 20.16**

Hiermit wird gemäß § 25 Abs. 2 Nr. 2 der Bauordnung für das Land Nordrhein-Westfalen - Landesbauordnung - (BauO NRW) in der Fassung der Bekanntmachung vom 1. März 2000, GV. NRW 2000, S. 256, bestätigt, dass

die Bauprodukte: **Drückergarnituren nach DIN 18273 FS,
„edi FS-Beschläge“,
entsprechend der Zusammenstellung in der
Anlage 2 zum Überwachungs- und
Zertifizierungsvertrag Nr. 12 5717**

der Firma: **Erich Dieckmann GmbH Beschlagfabrik
Grüner Talstrasse 18-22
D-58644 Iserlohn**

des Herstellwerks: **DO 20.16**

entsprechend den Ergebnissen

- der werkseigenen Produktionskontrolle des Herstellers,
- der durchgeführten Produktprüfung des MPA NRW und
- der durchgeführten Fremdüberwachung des MPA NRW

mit den Anforderungen

**der technischen Regel nach Bauregelliste A Teil 1, lfd. Nr. 6.17, der
DIN 18273: 1997-12**

übereinstimmen.

Der Hersteller ist somit berechtigt das Bauprodukt mit dem Übereinstimmungszeichen (Ü-Zeichen) gemäß der Übereinstimmungszeichen-Verordnung zu kennzeichnen.

Dortmund, 16.10.2009



(Dipl.-Ing. H. Jansen)
Leiter der Zertifizierungsstelle

Anlage 2 zum

ÜBERWACHUNGS- UND ZERTIFIZIERUNGSVERTRAG Nr. 12 5717 vom 01.07.2009

zwischen dem

Land Nordrhein-Westfalen, vertreten durch das Ministerium für Wirtschaft, Mittelstand und Energie, dieses vertreten durch den Direktor des Materialprüfungsamtes NRW, Marsbruchstraße 186, 44 287 Dortmund (MPA NRW)

und der Firma

**Erich Dieckmann GmbH
 Grüner Talstrasse 18-22
 D- 58664 Iserlohn
 (Auftraggeber)**

für das Bauprodukt

Drückergarnituren für Feuerschutztüren nach DIN 18273

Grundlage:

**Bauordnung für das Land Nordrhein-Westfalen:
 Verwendbarkeitsnachweise gemäß Bauregelliste A Teil 1**

Übereinstimmungszertifikate & Produktlisten

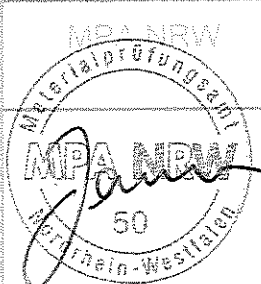
Revisions-stand	Revisions-datum	ersetzt Revision vom	Anzahl Seiten	
A	01.07.2009		2	

Übereinstimmungszertifikat Nr.:	12 5717 – 01
Produktbezeichnung:	edi FS-Beschläge
Verwendbarkeitsnachweis	DIN 18273 FS: 1997-12
Inverkehrbringer:	Erich Diekmann GmbH
Datum der 1. Erstellung:	01.07.2009
Herstellwerk/Überwachungszeichen:	DO 20.16

Produkte

Rosettengarnituren xxxx/2033 FS und xxxx/2034 FS

Bestehend aus:

Drückermodell:

1200/2033 FS	1200/2034 FS
1300/2033 FS	1300/2034 FS
2000/2033 FS	2000/2034 FS
2200/2033 FS	2200/2034 FS

PZ-Rosetten:

813/6 PZ	814/6mm PZ
813/9mm PZ	814/9mm PZ

Knopf:

K4/2033/01 FS	K4/2034/01 FS
K4/2033/02 FS	K4/2034/02 FS

